ちくさんフードフェア 2024

ご来場ありがとうございました

10月12日(土)、13日(日)の2日間で 11 万人のご来場をいただきました。
お天気にも恵まれ、大盛況となりましたことを実行委員一同、
ご来場のみなさまに感謝申し上げます。

みなさまからお寄せいただいたチャリティー募金は、総額 317,209 円となりました。
石川県復興のための義援金として、石川県庁(健康福祉部)の指定口座に入金いたします。
ご支援ありがとうございました。

ギュウベエ

ちくさんフードフェア実行委員会会長
(公益財団法人日本食肉流通センター理事長)

川 合　靖 洋

みーとん

当センターのイメージキャラクター　ギュウベエ＆みーとんがお出迎え🎀
こちらのコーナーでは、お絵描きやパズルがあり、沢山の子供達が遊びにきてくれました♫

お肉の試食・販売

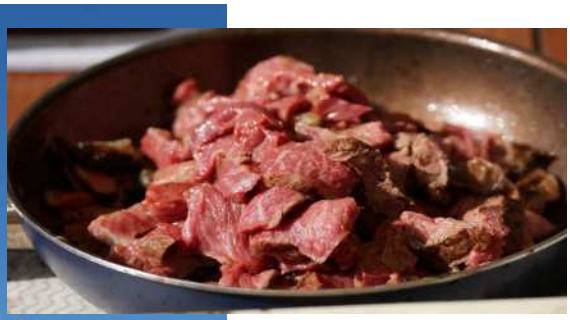

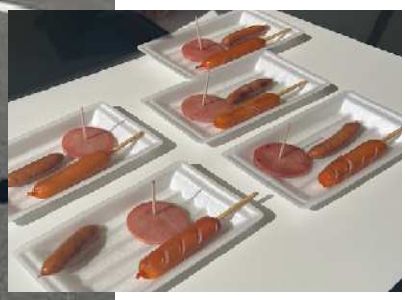

美味しくてお値打ちな商品販売はもちろんのこと、お肉やハム・ソーセージの試食が6店舗もありました✨

能登牛モモ肉丸焼き【試食】

大きかったモモ肉がどんどん小さくなって完食❣
「美味しかった❤」と大評判でした。

ふれあい牧場

沢山あそんで、お腹いっぱいエサをもらって、やさしくなでてもらったらウトウト・・・。

JKC 災害救助犬デモンストレーション

行方不明者を捜索する災害救助犬と、障害物をクリアするデモンストレーションがありました🐶

おまけ

記念杯（川崎競馬）

10月10日（木）最終レースは、「ちくさんフードフェア2024記念杯」で優勝者には景品としてお肉が授与されました。そして、なんと、、、三連複1-2-9『いーにく』がきました!!（当てた職員もいました。）

ラジオ放送

10月7日（月）ラジオ日本「マツラジ」（18:30～20:30）で広告宣伝（CM）を行ました。
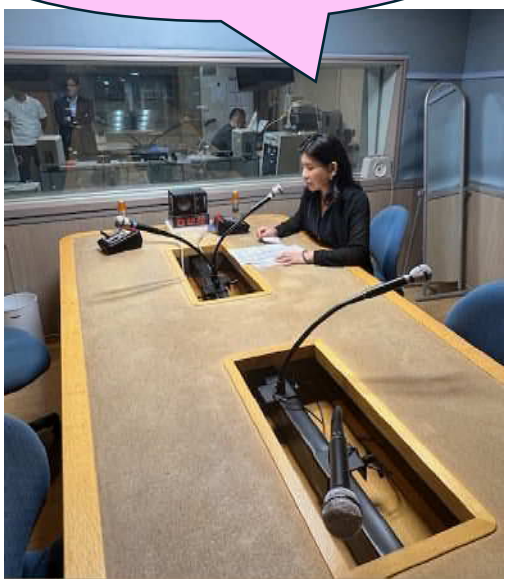
6年振りの開催となります
ちくさんフードフェアでは…